

## Gemeinsames Angebot für Gewerkschaftsmitglieder und für Mitglieder der „Volksbühne“

### „Die Moderne der Frauen in Deutschland“

Malerinnen der Klassischen Moderne und der zeitgenössischen Kunst stehen im Mittelpunkt einer über Bielefeld hinaus viel beachteten Ausstellung.

Hierzu laden wir wieder zu einer Führung in die **Bielefelder Kunsthalle** (Artur-Ladebeck-Str. 5) ein:

#### Termin:

**Samstag, den 20. Februar 2016  
um 13.45 Uhr**

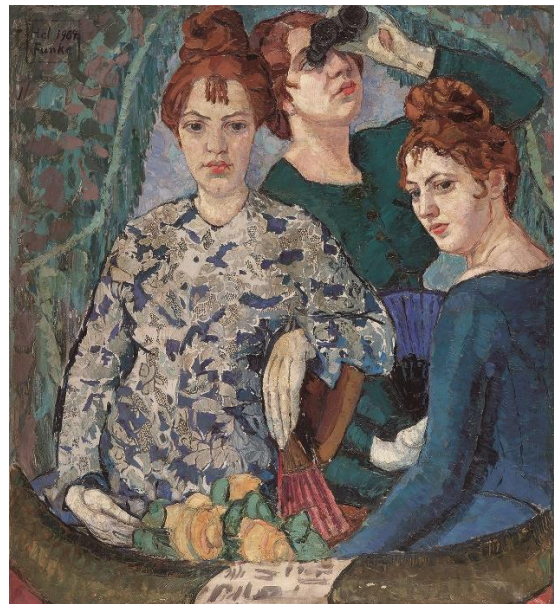

„In der Loge“ von Helene Funke (1869 – 1957)

Der ermäßigte Eintrittspreis von 6,- € pro Person wird zu Beginn an der Kasse eingezahlt. Wir bitten alle Teilnehmer/innen, zusätzlich einen Obolus von 1,- € bei Bernd Link (verantwortlich) zu zahlen. Damit wird ein Teil der Führungskosten finanziert. Den Rest übernehmen wieder Gewerkschaften und „Volksbühne“.

---

Ich melde hiermit ..... Personen für die Führung in der Bielefelder Kunsthalle an.

Vorname, Name: \_\_\_\_\_

Adresse: \_\_\_\_\_

Telefon privat: \_\_\_\_\_

---

Bitte dieses Formular ausgefüllt per Post an die „VOLKSBUHNE“, Friedenstr. 15, 33602 Bielefeld oder per Fax an 0521-96438-40 oder per E-Mail an [volksbuehne-bi@t-online.de](mailto:volksbuehne-bi@t-online.de) senden.